

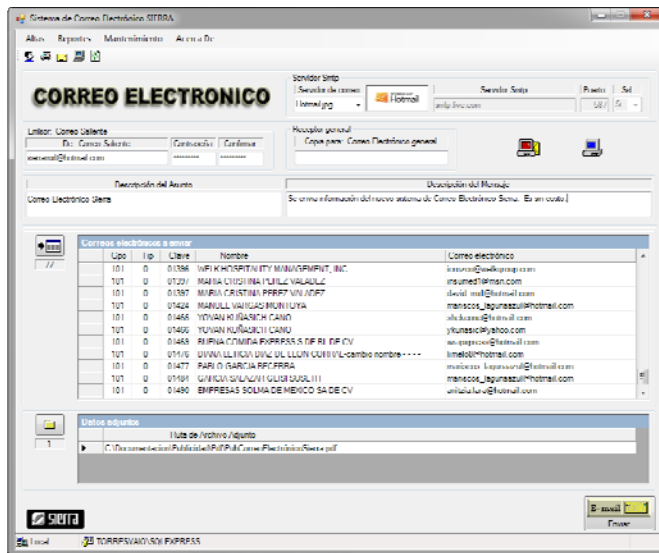

SISTEMA DE CORREO ELECTRONICO SIERRA

El sistema de **Correo Electrónico Sierra**, es una poderosa herramienta para enviar correos electrónicos por internet a clientes, proveedores y otros, de una manera muy sencilla. Es un sistema **Erp**, totalmente integrado a los demás sistemas sierra, de una manera local o vía Internet.



- ☐ Permite modificar correos de clientes y proveedores.
- ☐ Permite dar de alta otros correos electrónicos.
- ☐ Permite crear grupos y agrupaciones.
- ☐ Permite alta de asunto y mensaje.

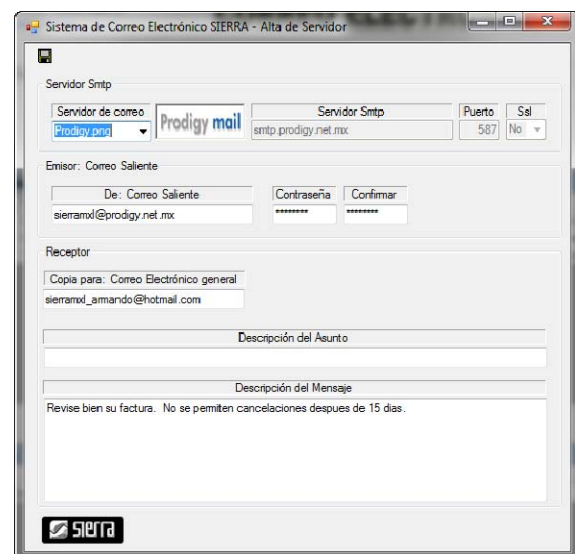

- ☐ Es multiempresa, y tiene interfase con los sistemas de Facturación y Compras.
- ☐ Permite insertar una agrupación de correos.
- ☐ Permite adjuntar archivos.

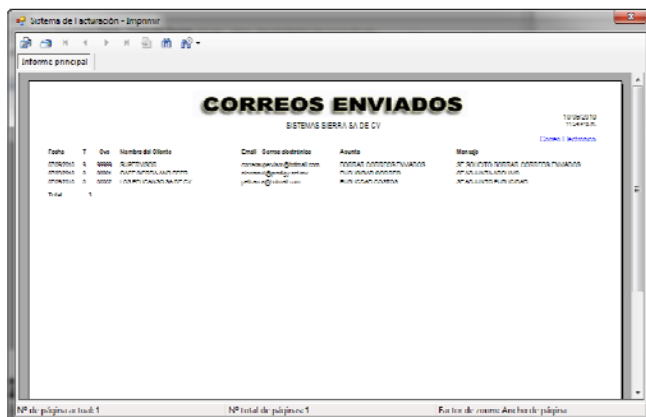

- ☐ Registra todos los correos enviados.
- ☐ Tiene opción de borrar todos los correos.
- ☐ Permite el alta de un correo general.
- ☐ El servidor de correo puede ser: Hotmail, Gmail, Prodigy, o Yahoo.



- ☐ Se pueden ver en pantalla, o imprimirse.
- ☐ Puede imprimir en cualquier modelo de impresora.
- ☐ Puede exportar los informes a Microsoft Excel, Microsoft Word, Adobe Acrobat, y texto.

Solicite información.

